

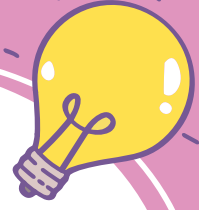

มูลนิธิ

ตั้งเซ็กกิม

Tang-Sek-Kim Foundation



สนับสนุนทุนการศึกษา ร่วมประกวดเขียนเรียงความ หัวข้อ



หมดเขตการรับสมัคร

วันที่ **31 สิงหาคม 2562**

ประกาศผล วันที่ 15 ตุลาคม 2562 ทาง www.nanmee.com

ระดับประถมศึกษา

จำนวน **55** ทุน ทุนละ **4,000** บาท

ระดับมัธยมศึกษา

จำนวน **35** ทุน ทุนละ **6,000** บาท

ระดับอุดมศึกษา

จำนวน **20** ทุน ทุนละ **8,000** บาท

ส่งเอกสารมาที่

มูลนิธิ ตั้งเซ็กกิม

146 ถนนสาทรเหนือ แขวงสีลม

เขตบางรัก กทมฯ 10500



สอบถามข้อมูลเพิ่มเติมได้ที่

คุณวรรณพร โทร 02-648-8000

โครงการสนับสนุนทุนการศึกษามูลนิธิตั้งเช็กกิม

ระดับประถมศึกษาและมัธยมศึกษา

หลักการและเหตุผล

มูลนิธิตั้งเช็กกิม ก่อตั้งขึ้นโดยลูกหลานตระกูลสุพุทธพิงศ์ และพนักงานในเครือบริษัทนานมี เมื่อ พ.ศ.2550 เพื่อสานต่อเจตนารมณ์ของอดีตท่านประธานตั้งเช็กกิม (ทองเกษม สุพุทธพิงศ์) ผู้ก่อตั้งกิจการในเครือบริษัท นานมี ที่มุ่งหมายเกื้อกูลประโยชน์แก่ส่วนรวม โดยเฉพาะการส่งเสริมด้านการศึกษาให้แก่ผู้ยากไร้และด้อยโอกาสให้มีโอกาสด้านการศึกษาที่สูงขึ้น เพื่อพัฒนาเป็นทรัพยากรบุคคลที่มีคุณค่า และช่วยพัฒนาประเทศและสังคมในอนาคต โดยมูลนิธิมีวัตถุประสงค์ที่จะมอบทุนการศึกษาเพื่อช่วยเหลือนักเรียน นิสิตและนักศึกษาทั่วประเทศที่ขาดแคลนทุนทรัพย์ในการศึกษา ตลอดจนสนับสนุนกิจกรรมด้านการศึกษาเป็นประจำทุกปี

ประเภทของทุน

- 1.1 **ระดับประถมศึกษา** เป็นทุนให้เปล่าสำหรับนักเรียนระดับประถมศึกษา แบบไม่ต่อเนื่อง โดยไม่มีเงื่อนไข ผูกพัน จำนวน 55 ทุน ทุนละ 4,000 บาท รวมมูลค่า 220,000 บาท
- 1.2 **ระดับมัธยมศึกษา** เป็นทุนให้เปล่าสำหรับนักเรียนระดับมัธยมศึกษา แบบไม่ต่อเนื่อง โดยไม่มีเงื่อนไข ผูกพัน จำนวน 35 ทุน ทุนละ 6,000 บาท รวมมูลค่า 210,000 บาท

คุณสมบัติของผู้มีสิทธิสมัครเพื่อรับทุน

1. เป็นนักเรียนที่กำลังศึกษาในระดับประถมศึกษาและมัธยมศึกษาในสถาบันการศึกษาของรัฐ
2. ขาดแคลนทุนทรัพย์ในการศึกษา
3. มีคะแนนเฉลี่ยสะสม ไม่ต่ำกว่า 3.00 (ในกรณียังไม่ทราบคะแนนเฉลี่ยสะสมในระดับที่กำลังศึกษาอยู่นั้น ให้ใช้คะแนนเฉลี่ยสะสมถึงภาคการศึกษาสุดท้ายก่อนเลื่อนระดับชั้นนั้นๆ)
4. เป็นนักเรียนที่มีจริยธรรมและไม่เคยมีพฤติกรรมกระทำผิดวินัย
5. ไม่เป็นนักเรียนที่กำลังได้รับทุนการศึกษาจากมูลนิธิหรือสถาบันอื่นใดอยู่แล้ว

เอกสารประกอบการสมัคร

1. ประวัติผู้สมัคร (ผู้สมัครต้องใช้แบบฟอร์มที่ออกโดยมูลนิธิ และกรอกรายละเอียดให้ถูกต้องสมบูรณ์ โดยเฉพาะที่อยู่และเบอร์โทรศัพท์ติดต่อกลับของผู้สมัคร อาจารย์ที่ปรึกษา และสถาบันการศึกษา เพื่อรักษาผลประโยชน์ของผู้สมัครเอง) พร้อมรูปถ่ายขนาด 1 นิ้ว 1 ใบ
2. เรียงความหัวข้อ “**สมบูรณ์... พูนสุข**” ที่เขียนด้วยลายมือของผู้สมัครขอรับทุนความยาว 1 หน้ากระดาษ A4
3. สำเนาทะเบียนบ้าน (พร้อมลงลายมือชื่อและรับรองความถูกต้อง)
4. สำเนาใบรายงานผลการศึกษาของภาคการศึกษาล่าสุด (พร้อมลงลายมือชื่อและรับรองความถูกต้อง)
5. จดหมายจากทางสถาบันการศึกษาว่าเป็นนักเรียนที่มีความลำบากจริงและมีผลการเรียนรวมทั้งความประพฤติที่ดีสมควรได้รับทุน
6. หลักฐานอื่นๆ เพิ่มเติม (ถ้ามี) หากเห็นว่าจะประโยชน์ในการพิจารณา เช่น เกียรติบัตร ภาพถ่ายบ้าน ฯลฯ

การดำเนินโครงการ

1. การรับสมัคร

เปิดรับสมัคร ตั้งแต่วันที่ 24 มิถุนายน – 31 สิงหาคม 2562 (ถือวันประทับตราไปรษณีย์เป็นสำคัญ)

2. การคัดเลือกผู้รับทุน

- การพิจารณารอบคัดเลือก แต่ละโรงเรียนคัดเลือกนักเรียนที่มีคุณสมบัติเหมาะสมที่จะได้รับทุนการศึกษา ให้นักเรียนกรอกใบประวัติและเขียนเรียงความด้วยตนเอง (กรณีเด็กเล็กอาจให้ผู้ปกครองช่วยกรอกใบประวัติได้) พร้อมแนบเอกสารประกอบอื่นๆ ส่งให้เขตพื้นที่การศึกษาที่สังกัดเป็นผู้พิจารณา
- การพิจารณารอบตัดสิน คณะกรรมการมูลนิธิฯ จะพิจารณาจากใบประวัติและเอกสารประกอบของแต่ละเขตคัดเลือกมา ทั้งนี้ หากไม่มีผู้เหมาะสมที่จะได้รับทุนใดทุนหนึ่ง คณะกรรมการอาจงดการให้ทุนนั้นก็ได้

3. การประกาศผล

มูลนิธิฯ จะส่งเรื่องให้สำนักงานคณะกรรมการการศึกษาขั้นพื้นฐาน เพื่อประกาศรายชื่อผู้ได้รับทุนการศึกษา ภายในวันที่ 15 ตุลาคม 2562 และประกาศทางเว็บไซต์ <http://www.nanmee.com>

4. การมอบทุน

มูลนิธิตั้งเช็กกิม จะจัดพิธีมอบทุนการศึกษา ณ อาคารบริษัท นานมี จำกัด ถนนสาทรเหนือ กรุงเทพฯ สำหรับ กำหนดการวัน เวลา ตลอดจนรายละเอียดต่างๆ เกี่ยวกับการรับทุนและค่าเดินทาง ทางมูลนิธิฯ จะแจ้งให้ทาง โรงเรียนทราบพร้อมทั้งรายชื่อผู้ได้รับทุนการศึกษา

หมายเหตุ ผู้ที่ได้รับคัดเลือกเข้ารับทุน ในจังหวัดกรุงเทพฯและปริมณฑล กรุณาเดินทางเข้ารับทุนด้วยตัวเอง มิฉะนั้น ทางมูลนิธิฯ ถือว่าสละสิทธิ์

5. การรายงานผล

สถาบันการศึกษาจะต้องจัดส่งรายงานผลการเรียนของนักเรียนที่ได้รับทุนการศึกษาในปีการศึกษาที่ได้รับทุน ให้แก่มูลนิธิฯ

สอบถามข้อมูลเพิ่มเติม

มูลนิธิตั้งเช็กกิม

146 ถนนสาทรเหนือ แขวงสีลม เขตบางรัก กทม. 10500

ติดต่อ คุณวรรณพร โทร. 0-2648-8000



มูลนิธิตั้งเช็กกิม

รูปถ่าย

ใบสมัครผู้ขอรับทุนการศึกษา ระดับประถมศึกษา / มัธยมศึกษา ประจำปีการศึกษา...../.....

1. ข้อมูลส่วนตัว

ชื่อ-สกุล (ด.ช./ค.ญ./นาย/น.ส.).....

เกรดเฉลี่ยสะสม.....ระดับชั้น.....สาขาวิชา.....โรงเรียน.....

วัน/เดือน/ปีเกิด.....สัญชาติ.....เชื้อชาติ.....ศาสนา.....

เลขที่บัตรประจำตัวประชาชน.....ที่อยู่ปัจจุบัน.....

เบอร์โทรศัพท์ที่สามารถติดต่อได้.....

ผู้ที่สามารถติดต่อได้กรณีฉุกเฉิน (นาย/น.ส./นาง).....เกี่ยวข้องกับ.....

เบอร์โทรศัพท์ที่สามารถติดต่อได้.....

ชื่ออาจารย์ที่ปรึกษา.....ตำแหน่ง / ฝ่าย.....

เบอร์โทรศัพท์ที่สามารถติดต่อได้..... E-mail.....

ที่อยู่โรงเรียน.....

เบอร์โทรศัพท์.....โทรสาร..... E-mail.....

ประเภทที่อยู่อาศัยของผู้สมัคร.....

สมาชิกในบ้านประกอบด้วย

.....

.....

.....

.....

โรคประจำตัว / ความพิการทางร่างกาย ไม่มี มี รายละเอียด.....

.....

ความสามารถพิเศษ.....

.....

.....

กิจกรรมของสถาบันหรือองค์กรอื่นๆ ที่เคยเข้าร่วม / เคยเป็นสมาชิก.....

.....

.....

งานบ้าน / หน้าที่รับผิดชอบภายในบ้าน ไม่มี มี รายละเอียด.....

.....

การทำงานพิเศษนอกเวลาเรียนเพื่อหารายได้เสริม ไม่เคยทำ ทำ

รายละเอียด.....

ได้รับค่าใช้จ่ายส่วนตัวจาก.....

เป็นจำนวนเงินต่อวัน.....บาท เหลือเก็บออมต่อวัน.....บาท

2. ข้อมูลด้านครอบครัว

2.1 สถานภาพครอบครัว (ระบุได้มากกว่า 1 ข้อ)

- บิดามารดาอยู่ด้วยกัน บิดามารดาหย่าร้าง บิดามารดาแยกกันอยู่ บิดามีภรรยาใหม่
 มารดามีสามีใหม่ อื่นๆ โปรดระบุ.....

2.2 ข้อมูลเกี่ยวกับบิดา

ชื่อ-สกุล มีชีวิตอยู่ ถึงแก่กรรม อายุ.....ปี

อาชีพหลัก.....สถานที่ทำงาน.....
.....รายได้ต่อเดือน.....

อาชีพเสริม.....สถานที่ทำงาน.....
.....รายได้ต่อเดือน.....

สุขภาพของบิดา ดี ทุพพลภาพ มีโรคประจำตัว.....

มีค่าใช้จ่ายด้านการรักษาเฉลี่ยเดือนละ..... ผู้รับผิดชอบค่าใช้จ่าย.....

2.3 ข้อมูลเกี่ยวกับมารดา

ชื่อ-สกุล..... มีชีวิตอยู่ ถึงแก่กรรม อายุ.....ปี

อาชีพหลัก.....สถานที่ทำงาน.....
.....รายได้ต่อเดือน.....

อาชีพเสริม.....สถานที่ทำงาน.....
.....รายได้ต่อเดือน.....

สุขภาพของมารดา ดี ทุพพลภาพ มีโรคประจำตัว.....

มีค่าใช้จ่ายด้านการรักษาเฉลี่ยเดือนละ..... ผู้รับผิดชอบค่าใช้จ่าย.....

2.4 ข้อมูลเกี่ยวกับผู้อุปการะหลัก (กรณีบิดา-มารดาไม่ได้ให้การอุปการะ)

ชื่อ-สกุล..... เกี่ยวข้องกับผู้ช้รับทุนโดยเป็น อายุ.....ปี

อาชีพหลัก.....สถานที่ทำงาน.....
.....รายได้ต่อเดือน.....

อาชีพเสริม.....สถานที่ทำงาน.....
.....รายได้ต่อเดือน.....

สุขภาพของผู้อุปการะหลัก ดี ทุพพลภาพ มีโรคประจำตัว.....

มีค่าใช้จ่ายด้านการรักษาเฉลี่ยเดือนละ..... ผู้รับผิดชอบค่าใช้จ่าย.....

นอกจากผู้ช้รับทุนแล้ว ยังต้องให้ความอุปการะแก่
.....

2.5 พี่น้อง (รวมพี่น้องบิดามารดาเดียวกัน และต่างบิดา/มารดา) จำนวน.....คน ตนเองเป็นลูกคนที่.....

พี่น้องที่กำลังศึกษาอยู่.....คน ประกอบอาชีพ.....คน มีครอบครัวแล้ว.....คน

7. ถ้าท่านได้รับทุนการศึกษา ท่านวางแผนจะนำเงินทุนการศึกษาไปใช้ประโยชน์อย่างไรบ้าง

.....

.....

.....

.....

.....

คำรับรองของครูประจำชั้น (ลงชื่อพร้อมประทับตราสถานศึกษา)
ขอรับรองข้อความข้างต้นของผู้ขอรับทุนว่าเป็นความจริง
ทุกประการ
ลงชื่อ

ตำแหน่ง

ลงชื่อ.....ผู้ขอรับทุน

ลงชื่อ.....ผู้ปกครอง

วันที่เดือน.....พ.ศ.....

ความคิดเห็นของผู้สัมภาษณ์เบื้องต้น

ข้าพเจ้า..... ตำแหน่ง.....

ความเห็น สมควรพิจารณาให้ทุนการศึกษา ไม่สมควรพิจารณาให้ทุนการศึกษา

เนื่องจาก.....

.....

.....

.....

.....

.....

.....

.....

.....

.....

.....

.....

.....

.....

.....

.....

.....

ลงชื่อ

วันที่เดือน.....พ.ศ.....

รายการเอกสารและหลักฐานที่แนบใบสมัครขอรับทุนการศึกษา

เอกสารหลักฐานที่แนบใบสมัคร

- O 1. รูปถ่าย ขนาด 1 นิ้ว ติดใบสมัคร
- O 2. อาจารย์ที่ปรึกษาแสดงความคิดเห็นในการสมัครขอรับทุนการศึกษาของนักเรียน/นิสิต
- O 3. แผนที่แสดงที่อยู่อาศัยของครอบครัวหรือของนักเรียน/นิสิต พร้อมรูปถ่ายบ้าน
- O 4. ข้อมูลในใบสมัครที่ชัดเจนครบถ้วน พร้อมลงชื่อผู้สมัครขอทุนการศึกษา และเบอร์โทรศัพท์ที่สามารถติดต่อได้
- O 5. สำเนาบัตรประชาชน (พร้อมลงลายมือชื่อและรับรองความถูกต้อง)
- O 6. สำเนาบัตรประจำตัวนักเรียน / นิสิต (พร้อมลงลายมือชื่อและรับรองความถูกต้อง)
- O 7. สำเนาทะเบียนบ้าน (พร้อมลงลายมือชื่อและรับรองความถูกต้อง)
- O 8. ใบรายงานผลการเรียนของปีการศึกษาที่ผ่านมา

ลงชื่อ ผู้ตรวจเอกสาร
(.....)
...../...../.....