

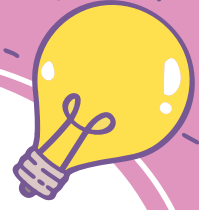

มูลนิธิ

ตั้งเซ็กกิม

Tang-Sek-Kim Foundation



สนับสนุนทุนการศึกษา ร่วมประกวดเขียนเรียงความ หัวข้อ

หมอดเขตการรับสมัคร

วันที่ **31 สิงหาคม 2562**

ประกาศผล วันที่ 15 ตุลาคม 2562 ทาง www.nanmee.com

ระดับประถมศึกษา

จำนวน **55** ทุน ทุนละ **4,000** บาท

ระดับมัธยมศึกษา

จำนวน **35** ทุน ทุนละ **6,000** บาท

ระดับอุดมศึกษา

จำนวน **20** ทุน ทุนละ **8,000** บาท

ส่งเอกสารมาที่

มูลนิธิ ตั้งเซ็กกิม

146 ถนนสาทรเหนือ แขวงสีลม

เขตบางรัก กทมฯ 10500



สอบถามข้อมูลเพิ่มเติมได้ที่

คุณวรรณพร โทร 02-648-8000

โครงการสนับสนุนทุนการศึกษามูลนิธิตั้งเช็กกิม

ระดับอุดมศึกษา

หลักการและเหตุผล

มูลนิธิตั้งเช็กกิม ก่อตั้งขึ้น โดยลูกหลานตระกูลสุพุทธพิงศ์ และพนักงานในเครือบริษัท นานมี จำกัด เมื่อ พ.ศ.2550 เพื่อสานต่อเจตนารมณ์ของอดีตท่านประธานตั้งเช็กกิม (ทองเกษม สุพุทธพิงศ์) ผู้ก่อตั้งกิจการในเครือบริษัท นานมี ที่มุ่งหมายเกื้อกูลประโยชน์แก่ส่วนรวม โดยเฉพาะการส่งเสริมด้านการศึกษาให้แก่เยาวชนที่เรียนดี มีจริยธรรม แต่ยากไร้และด้อยโอกาส ให้ได้มีโอกาสด้านการศึกษาที่สูงขึ้น และนำความรู้ความสามารถที่ได้รับ มาใช้ในการพัฒนาประเทศชาติและสังคมในอนาคต มูลนิธิฯ มีวัตถุประสงค์ที่จะมอบทุนการศึกษาเพื่อช่วยเหลือนักเรียน นิสิตและนักศึกษาทั่วประเทศที่ขาดแคลนทุนทรัพย์ในการศึกษา ตลอดจนสนับสนุนกิจกรรมด้านการศึกษาเป็นประจำทุกปี

ประเภทของทุน

เป็นทุนให้เปล่าสำหรับนิสิตนักศึกษาระดับอุดมศึกษา แบบ ไม่ต่อเนื่อง โดยไม่มีเงื่อนไขผูกพัน จำนวน 20 ทุน ทุน ละ 8,000 บาท รวมมูลค่า 160,000 บาท

คุณสมบัติของผู้มีสิทธิสมัครเพื่อรับทุน

1. เป็นนิสิต / นักศึกษาที่กำลังศึกษาในระดับปริญญาตรีในสถาบันการศึกษาของรัฐหรือเอกชน
2. ขาดแคลนทุนทรัพย์ในการศึกษา
3. มีคะแนนเฉลี่ยสะสม (GPA) ไม่ต่ำกว่า 3.00 ในทุกสาขาวิชา (เกณฑ์คะแนนนี้สามารถยืดหยุ่นได้ โดยต้องได้รับความเห็นชอบในความเหมาะสมจากอาจารย์ประจำคณะที่นักศึกษาสังกัดอยู่หรืออาจารย์ผู้สัมภาษณ์ และในกรณีที่ยังไม่ทราบคะแนนเฉลี่ยสะสมในระดับที่กำลังศึกษาอยู่นั้น ให้ใช้คะแนนเฉลี่ยสะสมถึงภาคการศึกษาสุดท้ายก่อนเลื่อนระดับชั้นนั้นๆ)
4. เป็นผู้มีจริยธรรมและไม่เคยมีพฤติกรรมกระทำผิดวินัย
5. ไม่เป็นผู้ได้รับทุนการศึกษาอื่นใดอยู่แล้ว

เอกสารประกอบการสมัคร

1. ประวัติผู้สมัคร (ผู้สมัครต้องใช้แบบฟอร์มที่ออกโดยมูลนิธิฯ และกรอกรายละเอียดให้ถูกต้องสมบูรณ์ โดยเฉพาะที่อยู่และเบอร์โทรศัพท์ติดต่อกลับของผู้สมัคร อาจารย์ที่ปรึกษา และสถาบันการศึกษา เพื่อรักษาผลประโยชน์ของผู้สมัครเอง) พร้อมรูปถ่ายขนาด 1 นิ้ว 1 ใบ
2. สำเนาบัตรประจำตัวประชาชน (พร้อมลงลายมือชื่อและรับรองความถูกต้อง)
3. สำเนาใบรายงานผลการศึกษาของภาคการศึกษาล่าสุด (พร้อมลงลายมือชื่อและรับรองความถูกต้อง)
4. จดหมายจากทางสถาบันการศึกษาว่าเป็นนิสิต / นักศึกษาที่มีความลำบากจริง และมีผลการเรียนรวมทั้งความประพฤติที่ดี สมควรได้รับทุน
5. เรียงความหัวข้อ “สมบูรณ์...พูนสุข” ที่เขียนด้วยลายมือของผู้สมัคร
ขอรับทุน ความยาว 1 หน้ากระดาษ A4

การดำเนินโครงการ

1. การรับสมัคร

เปิดรับสมัคร ตั้งแต่วันที่ 24 มิถุนายน – 31 สิงหาคม 2562 (ถือวันประทับตราไปรษณีย์เป็นสำคัญ)

2. การคัดเลือกผู้รับทุน

- การพิจารณา**รอบคัดเลือก** หน่วยงานของมหาวิทยาลัยจะเป็นผู้รับสมัครและคัดเลือกผู้ที่เหมาะสมตามคุณสมบัติ (ไม่จำกัดจำนวน) เพื่อส่งให้มูลนิธิฯ ภายในวันที่ 31 สิงหาคม 2562 เพื่อพิจารณาคัดเลือกรอบตัดสิน

- การพิจารณา**รอบตัดสิน** คณะกรรมการมูลนิธิฯ จะพิจารณาจากใบสมัครและเอกสารประกอบ เพื่อตัดสินหาผู้สมควรได้รับทุนการศึกษาจากมหาวิทยาลัยทั่วประเทศ ทั้งนี้หากไม่มีผู้เหมาะสมที่จะได้รับทุนใดทุนหนึ่ง คณะกรรมการอาจงดการให้ทุนนั้นก็ได้

3. การประกาศผล

มูลนิธิฯ จะประกาศรายชื่อผู้ได้รับทุนการศึกษาไปยังนักศึกษาของมหาวิทยาลัยนั้นๆ ภายในวันที่

15 ตุลาคม 2562 โดยประกาศทางเว็บไซต์ <http://www.nanmee.com>

4. การมอบทุน

มูลนิธิตั้งเซ็กกิม จะจัดพิธีมอบทุนการศึกษา ณ อาคารบริษัท นานมี จำกัด ถนนสาทรเหนือ กรุงเทพฯ

สำหรับกำหนดการวัน เวลา ตลอดจนรายละเอียดต่างๆ เกี่ยวกับการรับทุนและค่าเดินทาง ทางมูลนิธิฯ จะแจ้งให้ทางมหาวิทยาลัยทราบ

หมายเหตุ ผู้ที่ได้รับการคัดเลือกเข้ารับทุนการศึกษา กรุณาเดินทางมารับทุนด้วยตัวเอง มิฉะนั้น ถือว่าสละสิทธิ์

5. การรายงานผล

สถาบันการศึกษาจะต้องจัดส่งรายงานผลการเรียนของนิสิต / นักศึกษาที่ได้รับทุนการศึกษาในปีการศึกษาที่ได้รับทุนให้แก่มูลนิธิฯ

สอบถามข้อมูลเพิ่มเติม

มูลนิธิตั้งเซ็กกิม

146 ถนนสาทรเหนือ แขวงสีลม เขตบางรัก กทม. 10500

ติดต่อ คุณวรรณพร โทร. 0-2648-8000



มูลนิธิตั้งเช็กกิม

รูปถ่าย

ใบสมัครผู้ขอรับทุนการศึกษา ระดับอุดมศึกษา ประจำปีการศึกษา...../.....

1. ข้อมูลส่วนตัว

ชื่อ-สกุล (นาย/นางสาว).....สถาบัน.....จังหวัด.....

คณะ.....สาขาวิชา..... ชั้นปีที่.....เกรดเฉลี่ยสะสม.....

วัน/เดือน/ปีเกิด เลขที่บัตรประจำตัวประชาชน

สัญชาติ.....เชื้อชาติ.....ศาสนา.....

โรคประจำตัว / ความพิการทางร่างกาย ไม่มี มี

รายละเอียด.....

ทำงานพิเศษนอกเวลาเรียนเพื่อหารายได้เสริม ไม่เคยทำ ทำ

รายละเอียด.....

กิจกรรมของสถาบันหรือองค์กรอื่นๆ ที่เคยเข้าร่วม / เคยเป็นสมาชิก

.....

ที่อยู่ปัจจุบันที่สามารถติดต่อได้.....

เบอร์โทรศัพท์มือถือ.....

ประเภทที่อยู่อาศัย.....อาศัยอยู่กับ.....กรณีอยู่หอพัก ราคาเช่า/เดือน.....บาท

ที่อยู่ตามภูมิลำเนาเดิม.....

โทรศัพท์.....E-mail.....

ประวัติการศึกษา

ระดับการศึกษา	ชื่อสถานศึกษา/จังหวัด	สำเร็จชั้น	สาขาวิชา	คะแนนเฉลี่ย	จบเมื่อ พ.ศ.
ประถมศึกษา					
มัธยมศึกษาตอนต้น					
มัธยมปลาย/อาชีวศึกษา					
อนุปริญญา					
การฝึกอบรม/อื่นๆ					

2. ข้อมูลด้านครอบครัว

2.1 สถานภาพครอบครัว (ระบุได้มากกว่า 1 ข้อ)

บิดามารดาอยู่ด้วยกัน บิดามารดาหย่าร้าง บิดามารดาแยกกันอยู่ บิดามีภรรยาใหม่

มารดามีสามีใหม่ อื่นๆโปรดระบุ.....

2.2 ข้อมูลเกี่ยวกับบิดา

ชื่อ-สกุล มีชีวิตอยู่ ถึงแก่กรรม อายุ.....ปี
 อาชีพหลัก.....สถานที่ทำงาน.....
รายได้ต่อเดือน.....
 อาชีพเสริม.....สถานที่ทำงาน.....
รายได้ต่อเดือน.....
 สุขภาพของบิดา ดี ทุพพลภาพ มีโรคประจำตัว.....
 มีค่าใช้จ่ายด้านการรักษาเฉลี่ยเดือนละ..... ผู้รับผิดชอบค่าใช้จ่าย.....

2.3 ข้อมูลเกี่ยวกับมารดา

ชื่อ-สกุล..... มีชีวิตอยู่ ถึงแก่กรรม อายุ.....ปี
 อาชีพหลัก.....สถานที่ทำงาน.....
รายได้ต่อเดือน.....
 อาชีพเสริม.....สถานที่ทำงาน.....
รายได้ต่อเดือน.....
 สุขภาพของมารดา ดี ทุพพลภาพ มีโรคประจำตัว.....
 มีค่าใช้จ่ายด้านการรักษาเฉลี่ยเดือนละ..... ผู้รับผิดชอบค่าใช้จ่าย.....

2.4 ข้อมูลเกี่ยวกับผู้อุปการะหลัก (กรณีบิดา-มารดาไม่ได้ให้การอุปการะ)

ชื่อ-สกุล..... เกี่ยวข้องกับผู้ขอรับทุนโดยเป็น..... อายุ.....ปี
 อาชีพหลัก.....สถานที่ทำงาน.....
รายได้ต่อเดือน.....
 อาชีพเสริม.....สถานที่ทำงาน.....
รายได้ต่อเดือน.....
 สุขภาพของผู้อุปการะหลัก ดี ทุพพลภาพ มีโรคประจำตัว.....
 มีค่าใช้จ่ายด้านการรักษาเฉลี่ยเดือนละ..... ผู้รับผิดชอบค่าใช้จ่าย.....
 นอกจากผู้ขอรับทุนแล้ว ยังต้องให้ความอุปการะแก่.....

2.5 พี่น้อง (รวมพี่น้องบิดามารดาเดียวกัน และต่างบิดา / มารดา) จำนวน.....คน ตนเองเป็นลูกคนที่.....

พี่น้องที่กำลังศึกษาอยู่.....คน ประกอบอาชีพ.....คน มีครอบครัวแล้ว.....คน

ระดับการศึกษาและอาชีพของพี่น้อง เรียงตามลำดับอายุมากไปน้อย

ที่	ชื่อ - สกุล	เพศ	อายุ	ระดับการศึกษา	อาชีพ	สถานที่ทำงาน/ สถานศึกษา	รายได้ เดือนละ
1							
2							
3							
4							
5							

3. หนี้สินภายในครอบครัว

กู้ยืมเงินจาก.....จำนวนทั้งสิ้น.....บาท ดอกเบี้ย.....%
กู้ยืมเงินตั้งแต่ (ว/ด/ป) โปรรระบุ.....ปัจจุบันหนี้สินคงเหลือเป็นจำนวน.....บาท

4. ประเภททุนการศึกษาที่เคยได้รับ

ไม่เคยได้รับทุนการศึกษา เคยได้รับทุนการศึกษา ดังต่อไปนี้

ชื่อทุน.....ใน พ.ศ.ทุนละ.....บาท ทุนต่อเนื่อง ทุนไม่ต่อเนื่อง
ชื่อทุน.....ใน พ.ศ.ทุนละ.....บาท ทุนต่อเนื่อง ทุนไม่ต่อเนื่อง
ชื่อทุน.....ใน พ.ศ.ทุนละ.....บาท ทุนต่อเนื่อง ทุนไม่ต่อเนื่อง

5. สรุปเหตุผลในการขอรับทุนการศึกษา

.....
.....
.....
.....
.....
.....
.....
.....
.....
.....

6. โครงการหรือความตั้งใจที่จะประกอบอาชีพในอนาคต

.....
.....
.....
.....
.....
.....
.....
.....
.....
.....

7. ถ้าท่านได้รับทุนการศึกษา ท่านวางแผนจะนำเงินทุนการศึกษาไปใช้ประโยชน์อย่างไรบ้าง

.....

.....

.....

.....

.....

ลงชื่อ (ผู้ขอรับทุน)

วันที่เดือน.....พ.ศ.....

คำรับรองของอาจารย์ที่ปรึกษา / อาจารย์ประจำคณะ

ขอรับรองข้อความข้างต้นของผู้ขอรับทุนว่าเป็นความจริงทุกประการ

ลงชื่อ

ตำแหน่ง

(ลงชื่อพร้อมประทับตราสถานศึกษา)

ความคิดเห็นของผู้สัมภาษณ์

ข้าพเจ้า..... ตำแหน่ง.....

ความเห็น สมควรพิจารณาให้ทุนการศึกษา ไม่สมควรพิจารณาให้ทุนการศึกษา

เนื่องจาก.....
.....
.....
.....
.....
.....
.....
.....
.....
.....
.....

ลงชื่อ

วันที่เดือน.....พ.ศ.....

รายการเอกสารและหลักฐานที่แนบใบสมัครขอรับทุนการศึกษา

เอกสารหลักฐานที่แนบใบสมัคร

- O 1. รูปถ่าย ขนาด 1 นิ้ว ติดใบสมัคร
- O 2. อาจารย์ที่ปรึกษาแสดงความคิดเห็นในการสมัครขอรับทุนการศึกษาของนักเรียน/นิสิต
- O 3. แผนที่แสดงที่อยู่อาศัยของครอบครัวหรือของนักเรียน/นิสิต พร้อมรูปถ่ายบ้าน
- O 4. ข้อมูลในใบสมัครที่ชัดเจนครบถ้วน พร้อมลงชื่อผู้สมัครขอทุนการศึกษา และเบอร์โทรศัพท์ที่สามารถติดต่อได้
- O 5. สำเนาบัตรประชาชน (พร้อมลงลายมือชื่อและรับรองความถูกต้อง)
- O 6. สำเนาบัตรประจำตัวนักเรียน / นิสิต (พร้อมลงลายมือชื่อและรับรองความถูกต้อง)
- O 7. สำเนาทะเบียนบ้าน (พร้อมลงลายมือชื่อและรับรองความถูกต้อง)
- O 8. ใบรายงานผลการเรียนของปีการศึกษาที่ผ่านมา

ลงชื่อ ผู้ตรวจเอกสาร
(.....)
...../...../.....